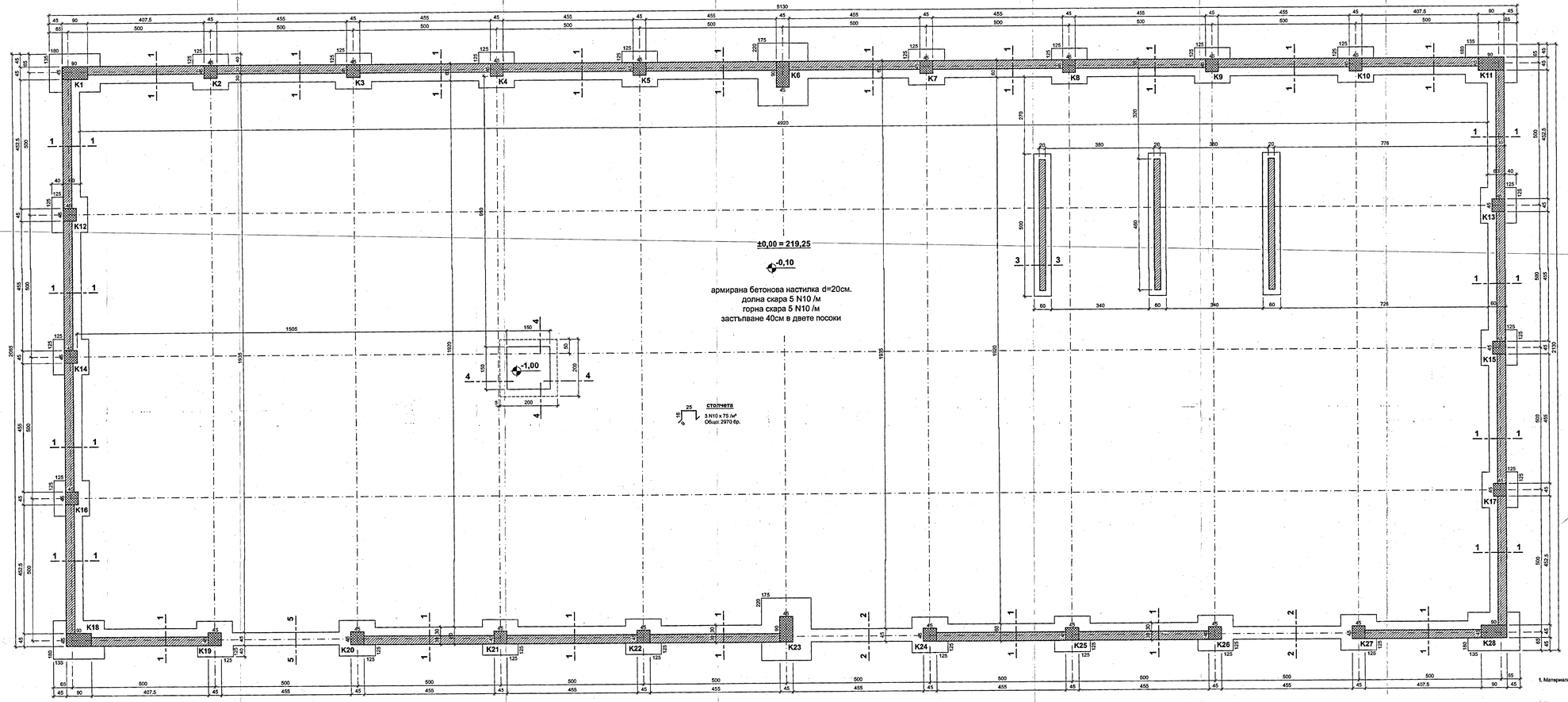

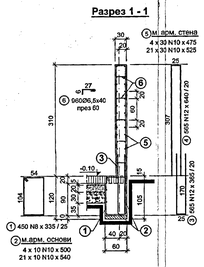

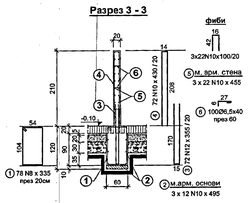

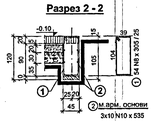

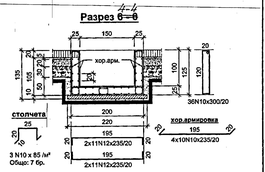

Детайл за изпълнение на земна основа и подова настилка

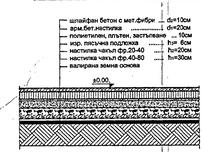

Детайл колони

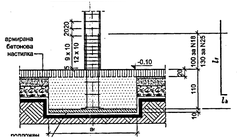

ТАБЛИЦА НА КОЛОНИТЕ

колони	брой	сечение	l_0	l_k	надл.арм.	вид	стремена	s - one
K1, K8, K11, K18, K23, K28	6	45/90	240	25	10 N25 x 265	1	2 x 4 Ø6,5 x 215	2 x 2 Ø6,5 x 90
K2, K3, K4, K5, K7, K9, K10, K12, K13, K14, K15, K16, K17, K19, K20, K21, K22, K23, K24, K25, K26, K27	22	45/45	210	20	8 N16 x 230	2	4 Ø6,5 x 185 4 Ø6,5 x 135	

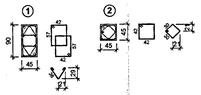

Спецификация на армировката

стомана	A I	A III						
диаметър	Ø6,5	N8	N10	N12	N14	N16	N18	N25
дължина, м.	1050	2082	31280	4588	911,0	368,8	487,2	159,0
тегло, кг.	272,8	822,6	19304	4074	1100	581,6	973,4	612,7
Общо:								27.737

ЗАБЕЛЕЖКИ:

1. Материали: Бетон B10 - подложки
   Бетон B30 с Rв=17,0 Mpa
   Стомана A I - 0 с Rя=225,0 MPa
   Стомана A III - N с Rя=375,0 MPa
2. Изчислително почвено съпротивление Ro=0,22MPa.
3. Основите да достигнат на дълбочина здрава почва, но не по - малко от 100 см., мерено от нивото на прилежащия терен в съществуващо и проектно положение.
4. Последните мин.20см. до кота долен ръб основи да се изкопват ръчно.
5. Подовата настилка е с d=20см. и се армира с по Ø410см. долна и горна армировка в двете посоки, като в ъглите на скалдена арматурата се застъпва 40см.
6. Да се осигури бетоново покритие на армировката както следва:
   - за подова настилка - 2,0см.
   - за основи - 3,0см.
   - за стени - 1,5см.
6. Изкопът за основите да се приеме и от проектанта по-нисат.
7. Обратните насипи да се уплътняват на пластове с дебелина 20-25см. до достигане на обемна плътност от 1,8 t/м3.

"БГБИОМАС" ЕООД	
ВЪЗЛОЖИТЕЛ: ОБЩИНА БАЛЧИК	
ОБЕКТ: ПРЕТОВАРНА СТАНЦИЯ ЗА ТБО - БАЛЧИК	
ПРОИЗВОДСТВЕНО ХАЛЕ	
ПЛАН ОСНОВИ И НАСТИЛКА НА КОТА 0,00	
фаза: Технически проект	мащаб: М 1:50
проектант: инж. Кр. Киров	лист/вл.листи: 1/7

КАМАРА НА ИНЖЕНЕРИТЕ В ИНВЕСТИЦИОННОТО ПРОЕКТИРАНЕ
Регистрационен № 07357
инж. КРАСИМИР КАЛНЕВ КИРОВ
ПЛЬМА ГРСЕКТАНТСКА ПРОЕКТ ПРОСПЕКТ ЕООД

СЪГЛАСУВАЛИ:

Арх	арх. В. Попова
Технология	инж. Р. Янкова
ОВК	инж. Д. Димитров
В и К	инж. С. Симеонов
Ел	инж. М. Пулев